

りゅう がく せい ぼ しゅう よう こう
留学生募集要項
2025

がいこくじん
外国人
りゅうがくせいよう
留学生用

TOHOKU
COMPUTER
COLLEGE



学校法人 日本コンピュータ学園
東北電子専門学校

留学生 募集学科・学費

本校には、日本語のレベルアップとたくさんの資格取得をめざせる「国際ビジネス科」があります。多くの留学生がこの学科を卒業し、日本の会社への就職や、日本の大学へ進学しています。また、国際ビジネス科以外にも、より専門性の高い学習と資格取得をめざせる、多彩な学科があります。

◎「国際ビジネス科」は、出入国管理法に示された日本語能力の基準を満たしている方であれば出願できます。

システム	学科	修業年限 (定員)	初年度学費内訳					初年度学費合計	留学生奨学金適用後 初年度学費合計 (-170,000円)
			入学金	施設設備費	授業料	教科書教材費	諸経費		
国際系	国際ビジネス科 (留学生対象) (ビジネス専攻・IT専攻)	2年 (80名)	70,000	150,000	576,000	35,000	28,000	859,000円	689,000円

◎下記の学科は、日本語能力試験(JLPT/ NAT-TEST) N2以上の認定を取得されている方、またはN2相当の日本語能力を有する方が対象です。

システム	学科	修業年限 (定員)	初年度学費内訳					初年度学費合計	留学生奨学金適用後 初年度学費合計 (-160,000円)
			入学金	施設設備費	授業料	教科書教材費	諸経費		
ビジネス系	総合情報ビジネス科	2年 (50名)	70,000	160,000	594,000	55,000	26,000	905,000円	745,000円
IT・AI系	情報システム科	2年 (120名)	70,000	190,000	660,000	55,000	26,000	1,001,000円	841,000円
	AIシステムエンジニア科	3年 (40名)	70,000	190,000	660,000	55,000	26,000	1,001,000円	841,000円
	AIテクノロジーエンジニア科 ドローン操縦士資格取得(そうじゅうししかくしゅとく)	3年 (20名)	70,000	190,000	684,000	60,000	26,000	1,030,000円	870,000円
	高度ITエンジニア科 高度専門士(こうどせんもんし)4年制(ねんせい)	4年 (30名)	70,000	190,000	660,000	55,000	26,000	1,001,000円	841,000円
ネットワーク・セキュリティ系	ネットワークシステム科	2年 (20名)	70,000	190,000	660,000	55,000	26,000	1,001,000円	841,000円
	サイバーセキュリティ科	3年 (30名)	70,000	190,000	660,000	55,000	26,000	1,001,000円	841,000円
ゲーム・CG系	ゲームクリエイター科	2年 (40名)	70,000	190,000	660,000	47,000	26,000	993,000円	833,000円
	ゲームエンジニア科	3年 (40名)	70,000	190,000	660,000	45,000	26,000	991,000円	831,000円
	CGクリエイター科	2年 (50名)	70,000	190,000	672,000	50,000	26,000	1,008,000円	848,000円
	CG・VFXエンジニア科 ※新設予定(しんせつよてい)	3年 (30名)	70,000	190,000	672,000	50,000	26,000	1,008,000円	848,000円
Web・デザイン系	Webクリエイター科	2年 (20名)	70,000	190,000	642,000	80,000	26,000	1,008,000円	848,000円
	デジタルデザイン科	2年 (20名)	70,000	190,000	642,000	80,000	26,000	1,008,000円	848,000円
映像・音響・ミュージック系	映像放送科	2年 (20名)	70,000	190,000	684,000	55,000	26,000	1,025,000円	865,000円
	音響制作科	2年 (20名)	70,000	190,000	684,000	55,000	26,000	1,025,000円	865,000円
	デジタルミュージック科	2年 (30名)	70,000	190,000	678,000	45,000	26,000	1,009,000円	849,000円
建築系	建築科	2年 (30名)	70,000	190,000	636,000	90,000	26,000	1,012,000円	852,000円
	インテリア科	2年 (20名)	70,000	190,000	624,000	90,000	26,000	1,000,000円	840,000円
電気・機械系	電気工事科	2年 (30名)	70,000	190,000	672,000	62,000	26,000	1,020,000円	860,000円
	機械CAD設計科	2年 (20名)	70,000	190,000	636,000	80,000	26,000	1,002,000円	842,000円

※国際ビジネス科の諸経費には、留学生傷害保険代(年間2,000円)が含まれています。

※国際ビジネス科以外の学科は、留学生傷害保険代(年間2,000円)を納入していただきます。

留学生 出願資格について

- 外国において12年間の学校教育課程を修了した方。
- 法務省が告示した教育施設で1年以上の教育を受けた方。
※出席率が80%に満たない場合は、出願資格として認められない場合があります。
- 入学から卒業までの学費、生活費等を確実に支払うことができる方。
- 「国際ビジネス科」以外の学科を希望する場合は日本語能力試験(JLPT/NAT-TEST他)においてN2以上の認定を有する方。またはそれに準じる日本語能力を有する方。

留学生 出願区分

- ◎ 本校には、留学生向けに「AO入学」「推薦入学」「一般入学」の出願区分があります。出願区分により、出願の条件や選考方法、受付期間、特典が異なります。
- ◎ 既に日本語学校を卒業された方も、すべての出願区分にて出願することができます。

留学生の出願から入学まで

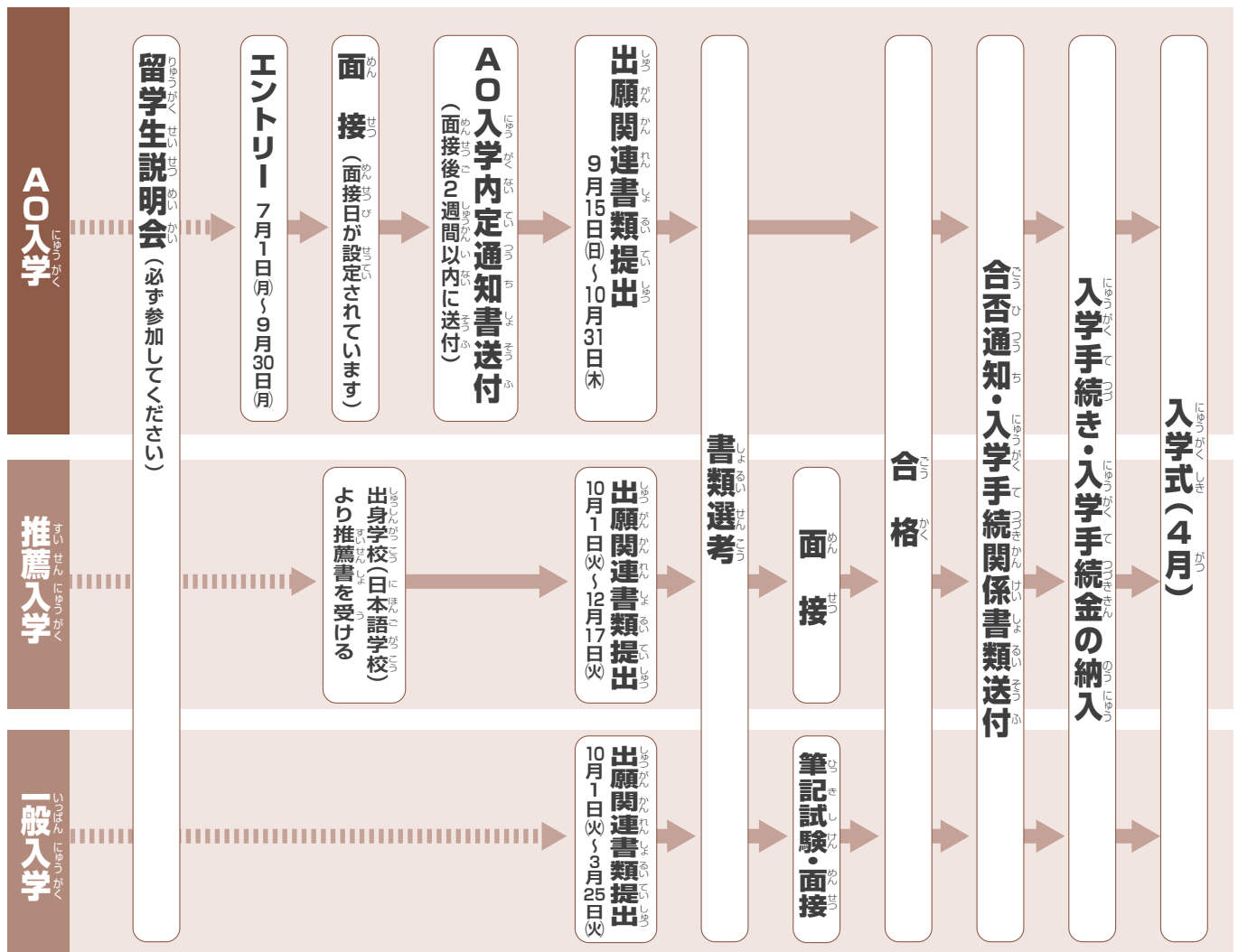

AO入学

◎将来の目的が明確であり、向学心、意欲、熱意を重視した選考方法です。AO入学は、早めに進学を決定することができ、入学までの時間を有意義に活用することができます。

出願資格

2ページの出願資格を満たし、将来の目的が明確であり向学心、意欲、熱意を持った方で、出願前にAO入学エントリーされてAO入学内定通知書を発行された方。

特典

初年度学費から20,000円を免除します。

エントリー方法

必要事項を記入したエントリーシートと在留カード(両面)の写しを、受付期間に提出してください。

- 巻末とじこみまたはホームページよりダウンロードしたエントリーシートを使用してください。
- エントリーシートは本校まで持参してください(持参は平日のみ)。遠方の方は郵送してください。

【郵送先】〒980-0013 仙台市青葉区花京院一丁目3番1号 東北電子専門学校 留学生入学係



パソコンやスマートフォンで、手軽にAOエントリーができます。詳しくは、「AO入学 Webエントリー・Web出願のご案内」をご覧ください。(Webエントリーの場合、提出する書類は必要ありません)

エントリー受付期間・面接について

■ エントリー受付期間 2024年7月1日(月)～2024年9月30日(月) (必着)

● エントリーシート提出後、面接日に本校にて面接を行います。(面接の時間は、後日お知らせいたします。)

区分(くぶん)	エントリー受付期間(うけつけきかん)		面接日(めんせつび)	区分(くぶん)	エントリー受付期間(うけつけきかん)		面接日(めんせつび)
	エントリー開始(かいし)	エントリー締切(しめぎり)			エントリー開始(かいし)	エントリー締切(しめぎり)	
1回目	7月1日(月)	7月9日(火)	7月11日(木)	5回目	7月1日(月)	9月10日(火)	9月12日(木)
2回目		7月23日(火)	7月25日(木)	6回目		9月24日(火)	9月26日(木)
3回目		8月6日(火)	8月8日(木)	7回目		9月30日(月)	10月10日(木)
4回目		8月27日(火)	8月29日(木)				

※国際ビジネス科以外の学科を希望し、日本語能力試験N2以上を取得していない方は、面接日に筆記試験(マークシート方式)を実施します。

面接結果の通知

面接後、2週間以内に本人宛に面接結果を送付します。

出願について

AO入学内定通知書が届きましたら必要書類に同封して出願してください。

■ 出願受付期間 2024年9月15日(日)～2024年10月31日(木) (必着)

必要書類

- ① 入学願書(巻末とじこみ) ※必ず、AO入学内定通知書のエントリーNO.を記入してください。
- ② 誓約書(巻末とじこみ)
- ③ 最終学校(母国)の卒業証書または卒業証明書(日本語訳文添付必須) ※複写等でもかまいません。
- ④ カラー写真1枚(4cm×3cm)
写真の裏面に、氏名を明記の上、入学願書の表面に貼り付けてください。
- ⑤ パスポートの写し ※旅券番号が記載されているページと、現に有効な在留資格・期間の記載されているページ
- ⑥ 在留カード(両面)の写し
- ⑦ 日本語学校等の修了証明書(または修了見込み証明書)と成績証明書(出席状況記入のもの)
※日本語能力試験(N1またはN2)の資格を持っている方はその認定書 ※原本の複写で可

■ 願書提出 必要書類を本校まで持参してください(持参は平日のみ)。遠方の方は郵送してください。

【郵送先】〒980-0013 仙台市青葉区花京院一丁目3番1号 東北電子専門学校 留学生入学係



パソコンやスマートフォンで、手軽にAOエントリーができます。詳しくは、「AO入学 Webエントリー・Web出願のご案内」をご覧ください。(必要書類が一部異なりますのでご注意ください)

選考方法

書類選考

選考結果の通知

選考後、2週間以内に本人宛に郵送します。

入学の手続き

合格の通知を受け取ってから2週間以内に入学金を納入していただきます。

推薦入学

◎日本国内の日本語学校に在籍している方で、学校長の推薦を受けることができ、本校に進学する意欲がある専願者のための入学方法です。

出願資格

日本語学校に在籍または卒業した方で、2ページの出願資格と以下の全てを満たしている方。

- ①成績優秀で日本語学校の校長より推薦を受けられる方
- ②日本語学校の出席率が95%以上の方

特典

初年度学費から20,000円を免除します。

選考方法

- ①書類選考
 - ②面接
- ※国際ビジネス科以外の学科を希望し、日本語能力試験N2以上を取得していない方は、面接日に筆記試験(マークシート方式)を実施します。

出願期間と面接について

出願受付期間 2024年10月1日(火)～2024年12月17日(火) (必着)

下記の日程で面接を行います。出願締切日までに出願してください。

区分	出願締切日(必着)	面接日	区分	出願締切日(必着)	面接日
第1期	10月 8日(火)	10月 10日(木)	第4期	11月 19日(火)	11月 21日(木)
第2期	10月 22日(火)	10月 24日(木)	第5期	12月 3日(火)	12月 5日(木)
第3期	11月 5日(火)	11月 7日(木)	第6期	12月 17日(火)	12月 19日(木)

◎面接の時間は、後日お知らせいたします。 ※状況により面接日を変更する場合があります。

出願について

必要書類とともに、出身学校(日本語学校)の学校長による推薦書を添えて出願してください。

必要書類

- ①入学願書 (巻末とじこみ)
- ②推薦書 (巻末とじこみ)
- ③誓約書 (巻末とじこみ)
- ④最終学校(母国)の卒業証書または卒業証明書 (日本語訳文添付必須)
※複写等でもかまいません。
- ⑤カラー写真1枚(4cm×3cm)
写真の裏面に、氏名を明記の上、入学願書の表面に貼り付けてください。
- ⑥パスポートの写し ※旅券番号が記載されているページと、現に有する在留資格・期間の記載されているページ
- ⑦在留カード(両面)の写し
- ⑧日本語学校等の修了証明書(または修了見込み証明書)と成績証明書(出席状況記入のもの)
※日本語能力試験(N1またはN2)の資格を持っている方はその認定書 ※原本の複写で可

願書提出 必要書類を本校まで持参してください(持参は平日のみ)。遠方の方は郵送してください。

【郵送先】〒980-0013 仙台市青葉区花京院一丁目3番1号 東北電子専門学校 留学生入学係

選考結果の通知

選考後、2週間以内に本人宛に郵送します。

入学の手続き

合格の通知を受け取ってから2週間以内に入学手続き金を納入していただきます。



パソコンやスマートフォンで、手軽に出願手続きができます。詳しくは、別冊の「Web出願のご案内」をご覧ください。
(必要書類が一部異なりますのでご注意ください)

一般入学

◎出願資格に該当する方で、本校での学習に意欲をお持ちの方の入学方法です。

出願資格

2ページの出願資格を満たし、受付期間中に必要書類を提出できる方。

選考方法

- ①書類選考 ②筆記試験（日本語／マークシート方式） ③面接

出願期間と選考日について

■ 出願受付期間 **2024年10月1日(火)～2025年3月25日(火)** (必着)

下記の選考日に筆記試験および面接を行います。出願締切日までに^{しゅつがんに}出願してください。

くぶん 区分	しゅつがんにしめきりび 出願締切日 (必着)	めんせつび 面接日	くぶん 区分	しゅつがんにしめきりび 出願締切日 (必着)	めんせつび 面接日
だい 第1期	10月 8日(火)	10月 10日(木)	だい 第7期	1月 14日(火)	1月 16日(木)
だい 第2期	10月 22日(火)	10月 24日(木)	だい 第8期	1月 28日(火)	1月 30日(木)
だい 第3期	11月 5日(火)	11月 7日(木)	だい 第9期	2月 10日(月)	2月 13日(木)
だい 第4期	11月 19日(火)	11月 21日(木)	だい 第10期	2月 25日(火)	2月 27日(木)
だい 第5期	12月 3日(火)	12月 5日(木)	だい 第11期	3月 11日(火)	3月 13日(木)
だい 第6期	12月 17日(火)	12月 19日(木)	だい 第12期	3月 25日(火)	3月 27日(木)

◎試験および面接の時間は、後日お知らせいたします。＊状況により選考日を変更する場合があります。

出願について

下記の必要書類を揃えて出願してください。

必要書類

- ①入学願書 (巻末とじこみ)
- ②誓約書 (巻末とじこみ)
- ③最終学校(母国)の卒業証書または卒業証明書 (日本語訳文添付必須)
※複写等でもかまいません。
- ④カラー写真1枚(4cm×3cm)
写真の裏面に、氏名を明記の上、入学願書の表面に貼り付けてください。
- ⑤パスポートの写し ※旅券番号が記載されているページと、現に有する在留資格・期間の記載されているページ
- ⑥在留カード(両面)の写し
- ⑦日本語学校等の修了証明書(または修了見込み証明書)と成績証明書(出席状況記入のもの)
※日本語能力試験(N1またはN2)の資格を持っている方はその認定書 ※原本の複写で可

■ 願書提出 必要書類を本校まで持参してください(持参は平日のみ)。遠方の方は郵送してください。

[郵送先] 〒980-0013 仙台市青葉区花京院一丁目3番1号 東北電子専門学校 留学生入学係



パソコンやスマートフォンで、手軽に出願手続きができます。詳しくは、別冊の「Web出願のご案内」をご覧ください。
(必要書類が一部異なりますのでご注意ください)

選考結果の通知

選考後、2週間以内に本人宛に郵送します。

入学の手続き

合格の通知を受け取ってから2週間以内に入学手続き金を納入していただきます。

本校独自の留学生支援制度

◎東北電子専門学校独自の留学生奨学金は、全学科のすべての留学生が対象です。

< 選考料免除制度 >

- 出願時の選考料20,000円の免除。

< 入学時の奨学金 >

- 国際ビジネス科は初年度学費より170,000円の免除。
- 国際ビジネス科以外の学科は初年度学費より160,000円の免除。
- AO入学または推薦入学の場合、上記の留学生奨学金に加え、入学時20,000円の免除。
※ただし、仙台国際日本語学校の卒業生はAO入学、推薦入学の特典(20,000円の免除)はありません。

< 資格特待生制度 >

- 日本語能力試験(JLPT/NAT-TEST他) N2以上の認定を取得されている留学生には入学時70,000円の免除。

< 姉妹校優遇制度 >

- 姉妹校の「仙台国際日本語学校」卒業生の場合、入学時の留学生奨学金に加え、入学時30,000円の免除。

< 在籍時の奨学金 >

- 国際ビジネス科の学科は2年目学費より100,000円の免除。
- 国際ビジネス科以外の学科は2年目以降、学費より90,000円の免除。

例「国際ビジネス科」の場合	
初年度学費	
■ 入学金 (にゅうがくきん)	70,000円
■ 授業料 (じょうぎょうりょう)	576,000円
■ 諸経費 (しよけい)	28,000円
■ 施設設備費 (しせつせつび)	150,000円
■ 教科書教材費 (きょうかしょきょうざい)	35,000円
初年度学費合計 859,000円	
↓	
留学生奨学金 (-170,000円)	
初年度学費合計 689,000円	
↓	
AO入学 / 推薦入学 (-20,000円)	
初年度学費合計 669,000円	
◎資格特待生の方は、さらに70,000円の免除があります。	

例「ゲームクリエイター科」の場合	
初年度学費	
■ 入学金 (にゅうがくきん)	70,000円
■ 授業料 (じょうぎょうりょう)	660,000円
■ 諸経費 (しよけい)	26,000円
■ 施設設備費 (しせつせつび)	190,000円
■ 教科書教材費 (きょうかしょきょうざい)	47,000円
初年度学費合計 993,000円	
↓	
留学生奨学金 (-160,000円)	
初年度学費合計 833,000円	
↓	
AO入学 / 推薦入学 (-20,000円)	
初年度学費合計 813,000円	
◎資格特待生の方は、さらに70,000円の免除があります。	

※国際ビジネス科の諸経費には、留学生傷害保険代、(年間2,000円)が含まれています。

※国際ビジネス科以外の学科は、留学生傷害保険代、(年間2,000円)を納入していただきます。

その他の奨学金制度

< 入学時の奨学金 >

- (一財) 共立国際交流奨学金財団奨学金の奨学生に選定されると、毎月100,000円(1年間)支給されます。
- (株) 共立メンテナンス奨学基金奨学金の奨学生に選定されると、毎月60,000円(1年間)の奨学金が支給されます。

< 在籍時の奨学金 >

- 「私費外国人留学生学習奨励費給付制度」
在籍中の成績・出席状況が良く、経済的な援助を必要とする学生に対し、独立行政法人日本学生支援機構より月額48,000円(最大年間576,000円)が支給されます。ただし、受給のためには本校からの審査および推薦が必要です。

学費の納入時期と納入金額

◎初年度学費は、下記の納入時期に所定の金額を納入してください。学費は数回分をまとめて納入することもできます。

初年度学費の納入時期と納入金額

※学費は留学生奨学金を適用(免除)した金額です。

学 科	納入時期	入学手続き時	3月末	5月末	7月末	9月末	11月末	1月末	初年度 学費合計
	納入金額	施設設備費 教科書教材費 諸経費	授業料	授業料	授業料	授業料	授業料		
国際ビジネス科 (留学生対象)	70,000	139,000	96,000	96,000	96,000	96,000	96,000	96,000	689,000

総合情報ビジネス科	70,000	161,000	102,800	102,800	102,800	102,800	102,800	102,800	745,000
情報システム科	70,000	191,000	116,000	116,000	116,000	116,000	116,000	116,000	841,000
AIシステムエンジニア科	70,000	191,000	116,000	116,000	116,000	116,000	116,000	116,000	841,000
AIテクノロジーエンジニア科	70,000	196,000	120,800	120,800	120,800	120,800	120,800	120,800	870,000
高度ITエンジニア科	70,000	191,000	116,000	116,000	116,000	116,000	116,000	116,000	841,000
ネットワークシステム科	70,000	191,000	116,000	116,000	116,000	116,000	116,000	116,000	841,000
サイバーセキュリティ科	70,000	191,000	116,000	116,000	116,000	116,000	116,000	116,000	841,000
ゲームクリエイター科	70,000	183,000	116,000	116,000	116,000	116,000	116,000	116,000	833,000
ゲームエンジニア科	70,000	181,000	116,000	116,000	116,000	116,000	116,000	116,000	831,000
CGクリエイター科	70,000	186,000	118,400	118,400	118,400	118,400	118,400	118,400	848,000
CG・VFXエンジニア科	70,000	186,000	118,400	118,400	118,400	118,400	118,400	118,400	848,000
Webクリエイター科	70,000	216,000	112,400	112,400	112,400	112,400	112,400	112,400	848,000
デジタルデザイン科	70,000	216,000	112,400	112,400	112,400	112,400	112,400	112,400	848,000
映像放送科	70,000	191,000	120,800	120,800	120,800	120,800	120,800	120,800	865,000
音響制作科	70,000	191,000	120,800	120,800	120,800	120,800	120,800	120,800	865,000
デジタルミュージック科	70,000	181,000	119,600	119,600	119,600	119,600	119,600	119,600	849,000
建築科	70,000	226,000	111,200	111,200	111,200	111,200	111,200	111,200	852,000
インテリア科	70,000	226,000	108,800	108,800	108,800	108,800	108,800	108,800	840,000
電気工学科	70,000	198,000	118,400	118,400	118,400	118,400	118,400	118,400	860,000
機械CAD設計科	70,000	216,000	111,200	111,200	111,200	111,200	111,200	111,200	842,000

※国際ビジネス科の諸経費には、留学生傷害保険代(年間2,000円)が含まれています。

※国際ビジネス科以外の学科は、留学生傷害保険代(年間2,000円)を納入していただきます。

※AO入学、推薦入学、資格特待生制度、姉妹校優遇制度は、3月末納入金から免除いたします。

単位:円

◎進級学年の学費は、下記の納入時期に所定の金額を納入してください。学費は数回分をまとめて納入することもできます。

進級学年学費の納入時期と納入金額

※学費は留学生奨学金を適用(免除)した金額です。

学 科	納入時期	3月末	5月末	7月末	9月末	11月末	1月末	進級学年 学費合計
		施設設備費 教科書教材費 諸経費	授業料	授業料	授業料	授業料	授業料	
国際ビジネス科 (留学生対象)		203,000	96,000	96,000	96,000	96,000	96,000	683,000

総合情報ビジネス科	228,000	102,800	102,800	102,800	102,800	102,800	742,000
情報システム科	260,000	116,000	116,000	116,000	116,000	116,000	840,000
AIシステムエンジニア科	253,000	116,000	116,000	116,000	116,000	116,000	833,000
AIテクノロジーエンジニア科	263,000	120,800	120,800	120,800	120,800	120,800	867,000
高度ITエンジニア科	258,000	116,000	116,000	116,000	116,000	116,000	838,000
ネットワークシステム科	258,000	116,000	116,000	116,000	116,000	116,000	838,000
サイバーセキュリティ科	253,000	116,000	116,000	116,000	116,000	116,000	833,000
ゲームクリエイター科	250,000	116,000	116,000	116,000	116,000	116,000	830,000
ゲームエンジニア科	248,000	116,000	116,000	116,000	116,000	116,000	828,000
CGクリエイター科	260,000	118,400	118,400	118,400	118,400	118,400	852,000
CG・VFXエンジニア科	257,500	118,400	118,400	118,400	118,400	118,400	849,500
Webクリエイター科	260,000	112,400	112,400	112,400	112,400	112,400	822,000
デジタルデザイン科	281,000	112,400	112,400	112,400	112,400	112,400	843,000
映像放送科	255,000	120,800	120,800	120,800	120,800	120,800	859,000
音響制作科	250,000	120,800	120,800	120,800	120,800	120,800	854,000
デジタルミュージック科	255,000	119,600	119,600	119,600	119,600	119,600	853,000
建築科	278,000	111,200	111,200	111,200	111,200	111,200	834,000
インテリア科	255,000	108,800	108,800	108,800	108,800	108,800	799,000
電気工事科	263,000	118,400	118,400	118,400	118,400	118,400	855,000
機械CAD設計科	265,000	111,200	111,200	111,200	111,200	111,200	821,000

※国際ビジネス科の諸経費には、留学生傷害保険代(年間2,000円)が含まれています。

※国際ビジネス科以外の学科は、留学生傷害保険代(年間2,000円)を納入していただきます。

たんいえん
(単位:円)

留学生向け学生寮のご案内

◎ 本学園では、留学生の修学と生活を支援するために、留学生向けの学生寮を用意しています。仙台の中心部にほど近く、通学やアルバイトにも便利です。プライバシーに配慮し、落ち着いた勉強できるような快適な設備および環境を整えています。入寮希望者は次の点をご承知の上お申込みください。

入寮の申込みと入寮手続き

- 寮は3DKで、1名6畳の個室(洋室)になります。
- 入寮希望者は入学願書の入寮申込欄に記入しお申込みください。入寮していただく部屋の決定については、学校側で行います。
- 申込み順に入寮していただきますが、部屋数には制限があり、申込み時期によっては入寮いただけない場合がありますので、早めに提出してください。
※入学確定の時期が遅い場合には、定員に達していることがあり入寮いただけないこともありますのであらかじめご了承ください。
- 入学手続きを完了しますと、2月中旬頃より改めて入寮に必要な書類をお送りいたしますので、それにより入寮手続きを行ってください。

寮名	寮関係費			入寮時納入金
	入寮費(入寮時のみ)	寮費(1ヶ月分)	共益費(1ヶ年分)	(寮費1ヶ月分含む)
留学生寮(女子寮)	20,000円	25,000円	35,000円	80,000円
定員 36名	設備 / 勉強机、椅子、ベッド、押入、エアコン、キッチン、冷蔵庫(1人1台)、シャワールーム、洗浄機能付トイレ			

- ※入寮時の納入金は、入寮費、共益費(1ヶ年分)、寮費1ヶ月分となります。
- ※2ヶ月後からは、寮費1ヶ月分を該当月の前月末日までに納入していただきます。(例: 5月分は4月末日までに納入)
- ※寮費については、年間の運営経費を算出根拠としていますので、休月中でも割引することにはなりませんのでご了承ください。
- ※入寮契約は1年ごとの契約となります。2年目以降も希望される方は自動更新となり共益費(1年分)をいただきます。入寮費はいただきません。
- ※卒業生は3月末で退寮していただきます。
- ※学生寮の運営管理は、(株)教育産業振興会に委託しています。



学生寮の所在地

宮城県仙台市宮城野区清水沼3-3-30 (学校から自転車で10分)

寮費の内訳

寮費には、次のものが含まれています。

- ① 住居費 ② 水道光熱費 (ただし、一定量を超える場合には追加料金をいただきます。) ※ 食事の提供はありません

インターネット利用のご案内

本学園の学生寮では、インターネット回線(Wi-Fi)を設置しています。無料でご利用いただけます。

学生寮の間取り

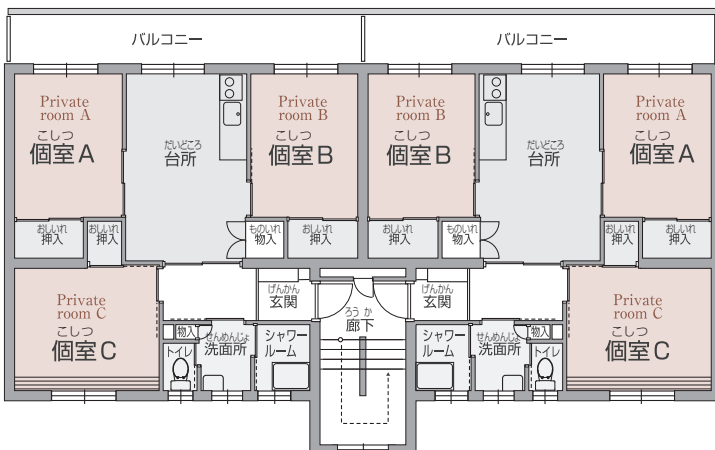

留学生向けアパートの斡旋も行っています。

留学生説明会日程

2024年

5.11 ± 6.22 ± 7.27 ± 8.24 ±

9.21 ± 10.19 ± 11.16 ± 12.14 ±

開催場所/東北電子専門学校 開催時間/10:00~12:00 (1階にて9:30より受付)

参加希望日の2日前までに、右のQRよりよりお申込みください。

また、お電話でもお申込みができます。



TEL 0120-373-501 ※電話での受付は平日の9:00~17:00までとなります。

※必ず本校のホームページにて、最新の情報を確認してください。

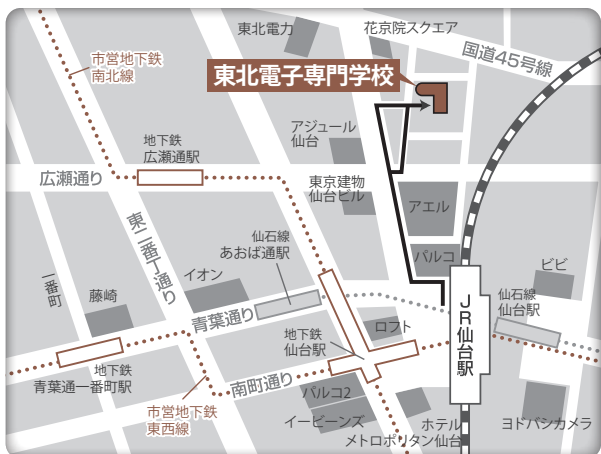

交通 ■ JR仙台駅 徒歩5分 ■ 地下鉄 仙台駅 徒歩6分

お問い合わせ

学校法人 日本コンピュータ学園

東北電子専門学校

〒980-0013 宮城県仙台市青葉区花京院1丁目3番1号

☎0120-373-501

TEL.022-224-6501 (代) FAX.022-224-6517

✉ info@jc-21.ac.jp

受付/平日9:00~17:45 (Eメール・FAXは24時間受付)
ホームページ www.jc-21.ac.jp/



学校法人 日本コンピュータ学園 姉妹校

東北保健医療専門学校

〒980-0013 宮城県仙台市青葉区花京院1丁目3番1号

☎0120-150-730

TEL.022-745-0001 (代) FAX.022-745-0003

✉ info@tmc.ac.jp

受付/平日9:00~17:45 (Eメール・FAXは24時間受付)

ホームページ www.tmc.ac.jp/



東日本航空専門学校

〒989-2421 宮城県岩沼市下野郷字菱沼84番地

☎0120-509-373

TEL.0223-23-3344 (代) FAX.0223-23-2452

✉ info@ejair.ac.jp

受付/平日9:00~17:45 (Eメール・FAXは24時間受付)

ホームページ www.ejair.ac.jp/

